



Pomáhat a chránit

POLICIE ČESKÉ REPUBLIKY
KRAJSKÉ ŘEDITELSTVÍ POLICIE KRAJE VYSOČINA

Územní odbor Žďár nad Sázavou
Dopravní inspektorát

Č.j.: KRPJ-131992-1/ČJ-2021-161406-DING

Žďár nad Sázavou dne 14. prosince 2021

Ing. Tomáš Petr
Nad Vápenicí 42
59242 Jimramov

1. Připojení místních komunikací (křižovatky) a připojení parkovacích stání na místní komunikaci v rámci akce „Technická infrastruktura pro výstavbu 27 rodinných a bytových domů Pohledec u Nového Města na Moravě – etapa „B““

Závazné stanovisko:

(ve smyslu § 10 odst. 4. písm. a), b) zákona č. 13/1997 Sb., o pozemních komunikacích)

K připojení komunikací v rámci předmětné projektové dokumentace sdělujeme, že s umístěním předmětných připojení dle předložené dokumentace **souhlasíme**.

Předmětná připojení byla posuzována zejména z hlediska následujících podmínek, které je v rámci realizace, pro každé jednotlivé připojení, nutno dodržet.

Podmínky:

- parametry připojení – křižovatky, musí zajistit bezpečný a plynulý pohyb směrodatného vozidla,
- každé připojení (křižovatky, sjezdy) musí disponovat dostatečnými rozhledovými poměry (úprava zeleně, odstranění stromů, úprava terénu apod.) a v rozhledu nesmí být žádné překážky, a to včetně oplocení a vjezdové brány/vrat, které by tvořily překážku ve smyslu příslušné ČSN,
- rozhledové poměry křižovatek musí být v souladu s ČSN 736102 (Projektování křižovatek na pozemních komunikacích),
- rozhledové poměry a parametry parkovacích stání musí splňovat podmínky ve smyslu ČSN 73 6056 (Odstavné a parkovací plochy silničních vozidel),
- způsobilost připojení ve smyslu výše uvedených podmínek, je třeba zachovat a udržívat po celou dobu jejich existence.

2. Místní úprava provozu na pozemních komunikacích v rámci akce „Technická infrastruktura pro výstavbu 27 rodinných a bytových domů Pohledec u Nového Města na Moravě – etapa „B““

Stanovisko:

(ve smyslu § 77 odst. 2 písm. b) zákona č. 361/2000 Sb., o provozu na pozemních komunikacích)

Policie ČR, Dopravní inspektorát Žďár nad Sázavou **souhlasí** s Vámi předloženým návrhem místní úpravy dle předložené žádosti a situace dopravního značení, za předpokladu doplnění 2 x dopravního zařízení č. Z11g – Směrový sloupek červený kulatý v místě vyústění účelové komunikace na místní komunikaci (námi doplněná koordinační situace C.3 - výřez) .

Pro provedení a umístění dopravního značení požadujeme soulad s platnými právními a technickými předpisy.

3. „Technická infrastruktura pro výstavbu 27 rodinných a bytových domů Pohledec u Nového Města na Moravě – etapa „B““ - projektová dokumentace

Stanovisko:

(ve smyslu § 16 odst. 2. písm. b) zákona č. 13/1997 Sb., o pozemních komunikacích)

Policie ČR, Dopravní inspektorát Žďár nad Sázavou, **za předpokladu** souladu s podmínkami pod bodem 1. a 2. tohoto dokumentu, **souhlasí** s předloženou projektovou dokumentací předmětné stavby pro územní a stavební řízení.

Při splnění uvedených podmínek návrh odpovídá obecným požadavkům na bezpečnost a plynulost provozu na pozemních komunikacích.

Zpracoval: por. Bc. Milan Prokop
komisař



72
npor. Mgr. Pavel Musil
vedoucí oddělení

Objednatel projektu:	MĚSTO NOVÉ MĚSTO NA MORAVĚ		
	Výšleňského náměstí 103 592 31 Nové Město na Moravě		
Zodp. projektant:	ING. TOMÁŠ PETR		
Zpracoval:	ING. TOMÁŠ PETR, ADELA OBORNÁ		
Obsah:	TECHNICKÁ INFRASTRUKTURA PRO VÝSTAVBU 27 RODINNÝCH A BYTOVÝCH DOMŮ POHLEDEC U NOVEHO MĚSTA N. M. - ETAPA "B"		
	SITUAČNÍ VÝKRES ŠIRŠÍCH VZTAHŮ		
<table> <tr> <td> PETRPROJEKT Ing. Tomáš Petr Násl. Vápenčí 42, 59242, Jihlava - Benátky tel.: +420 605 100 906 e-mail: petr.projekt@gmail.com </td> <td> Služby: DUR/DSP Zák. č.: 082 Datum: 04/2021 Formát: 1 x A4 Měřítko: 1:5000 Číslo přílohy: C.1 Číslo paré: </td> </tr> </table>		PETRPROJEKT Ing. Tomáš Petr Násl. Vápenčí 42, 59242, Jihlava - Benátky tel.: +420 605 100 906 e-mail: petr.projekt@gmail.com	Služby: DUR/DSP Zák. č.: 082 Datum: 04/2021 Formát: 1 x A4 Měřítko: 1:5000 Číslo přílohy: C.1 Číslo paré:
PETRPROJEKT Ing. Tomáš Petr Násl. Vápenčí 42, 59242, Jihlava - Benátky tel.: +420 605 100 906 e-mail: petr.projekt@gmail.com	Služby: DUR/DSP Zák. č.: 082 Datum: 04/2021 Formát: 1 x A4 Měřítko: 1:5000 Číslo přílohy: C.1 Číslo paré:		

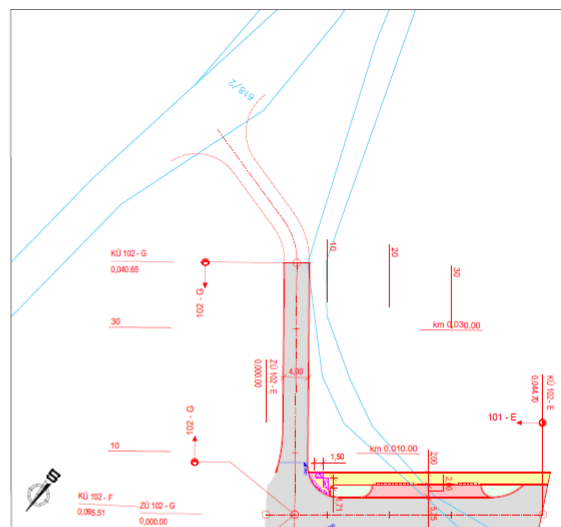
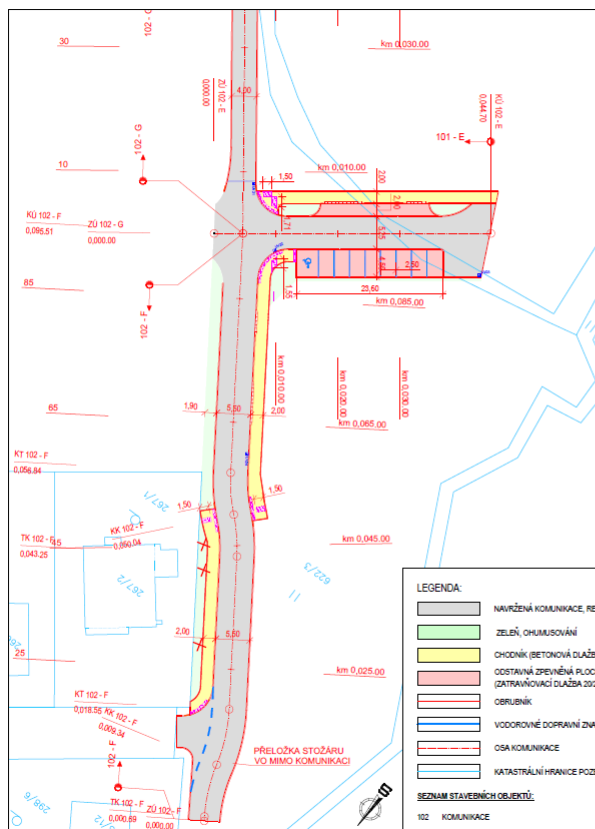
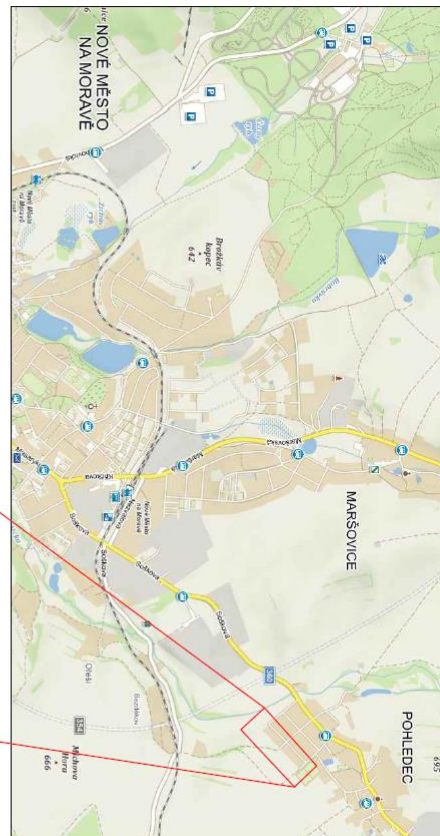
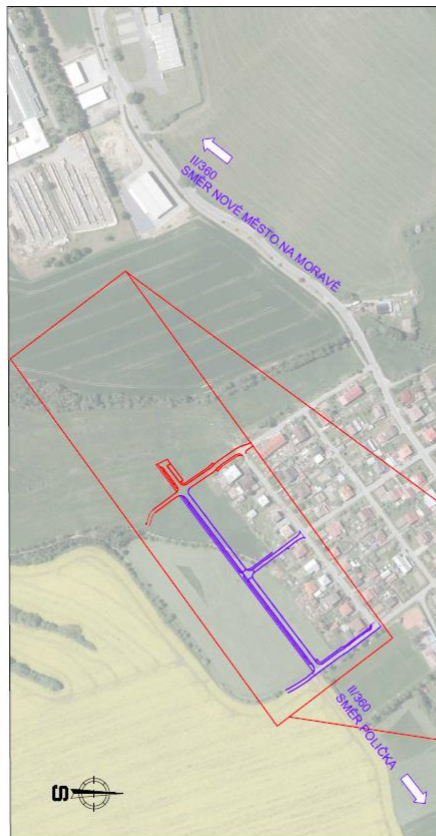

Objednatel projektu:	MĚSTO NOVÉ MĚSTO NA MORAVĚ		
Zodp. projektant:	ING. TOMÁŠ PETR		
Zpracoval:	ING. TOMÁŠ PETR, ADELA OBORNÁ		
Obsah:	TECHNICKÁ INFRASTRUKTURA PRO VÝSTAVBU 27 RODINNÝCH A BYTOVÝCH DOMŮ POHLEDEC U NOVEHO MĚSTA N. M. - ETAPA "B"		
	KATASTRÁLNÍ SITUACE		
<table> <tr> <td> PETRPROJEKT Ing. Tomáš Petr Násl. Vápenčí 42, 59242, Jihlava - Benátky tel.: +420 605 100 906 e-mail: petr.projekt@gmail.com </td> <td> Služby: DUR/DSP Zák. č.: 082 Datum: 04/2021 Formát: 2 x A4 Měřítko: 1:500 Číslo přílohy: C.2 Číslo paré: </td> </tr> </table>		PETRPROJEKT Ing. Tomáš Petr Násl. Vápenčí 42, 59242, Jihlava - Benátky tel.: +420 605 100 906 e-mail: petr.projekt@gmail.com	Služby: DUR/DSP Zák. č.: 082 Datum: 04/2021 Formát: 2 x A4 Měřítko: 1:500 Číslo přílohy: C.2 Číslo paré:
PETRPROJEKT Ing. Tomáš Petr Násl. Vápenčí 42, 59242, Jihlava - Benátky tel.: +420 605 100 906 e-mail: petr.projekt@gmail.com	Služby: DUR/DSP Zák. č.: 082 Datum: 04/2021 Formát: 2 x A4 Měřítko: 1:500 Číslo přílohy: C.2 Číslo paré:		

